



CATÁLOGO DE  
**ADOCRETO**



## ¿Qué es el adocreto?

El adocreto o adoquin, está elaborado por la combinación de agregados finos y gruesos con cemento, aditivos y óxidos de hierro los cuales son fabricados por un proceso vibrocomprido. Sus diseños geométricos permiten la colocación de piezas continuas para formar pavimentos.

## ¿Cuáles son sus principales ventajas?

**Permeabilidad:** permiten la filtración del agua y evitan encharcamientos

**Ecológicos:** están elaborados con agregados y libres de contaminantes

**Duraderos:** son resistentes y más durables que el asfalto

**Manejabilidad:** son fáciles y rápidos de instalar, y pueden ser removidos con facilidad para alguna reparación o cambio de producto

**Seguridad:** son antiderrapantes por su porosidad y no calientan.

## ¿Dónde se pueden utilizar?

- Áreas de Alberca
- Estacionamientos
- Jardines
- Calles
- Aceras
- Caminos de Acceso
- Aeropuertos
- Marinas

## ¿Qué es el adopasto?

Es un elemento prefabricado para pavimentar áreas de estacionamiento y que permite a su vez el crecimiento de pasto e impide su levantamiento, convierte las áreas verdes en transitables.





ADOCRETO

# HEXAGONAL

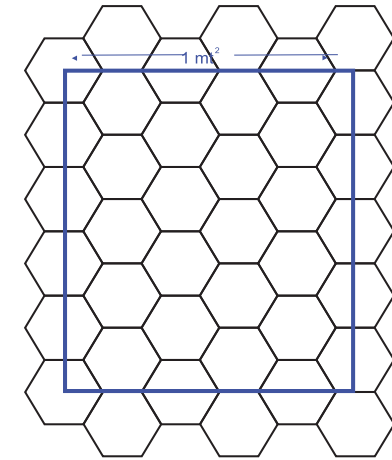
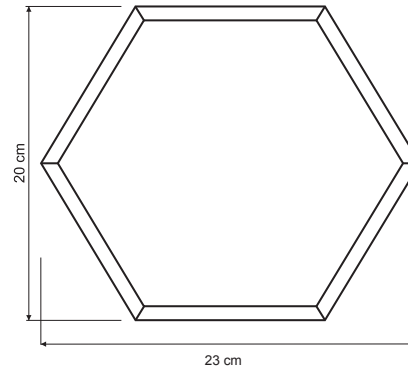

**Dimensiones:** 23x20x6

**Peso por pieza:** 6 cms: 3.82 kgs

**Piezas por m<sup>2</sup>:** 28.5

**Piezas por pallet:** 6 cms: 405

**Resistencia:** Tránsito Ligero: 150 kg/cm<sup>2</sup>  
Tránsito Pesado: 200 - 250 kg/cm<sup>2</sup>  
Tránsito Muy Pesado: 250 - 300 kg/cm<sup>2</sup>

**Composición:** Selección de agregados finos y gruesos, Cemento Portland, Óxidos de Hierro, Aditivos

**Proceso de Fabricación:** Vibrocompactación

### Colores:



Natural



Rojo



Negro



Capuccino



Café



Crema



Aquamarina

Los colores pueden variar de acuerdo al color de los agregados



(998) 888 96 58 Cancún

(984) 110 50 60 Playa del Carmen



**Motipreca**



ADOCRETO

# HUESITO

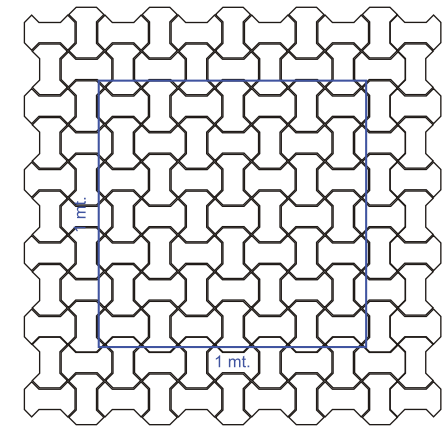
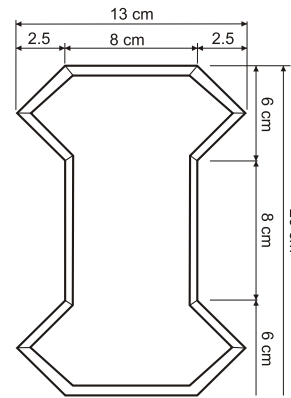

**Dimensiones:** 20x13x6  
20x13x8

**Peso por pieza:** 6 cms: 1.91 kg  
8 cms: 2.75 kg

**Piezas por m<sup>2</sup>:** 54

**Piezas por pallet:** 6 cms: 840  
8 cms: 672

**Resistencia:** Tránsito Ligero: 150 kg/cm<sup>2</sup>  
Tránsito Pesado: 200 - 250 kg/cm<sup>2</sup>  
Tránsito Muy Pesado: 250 - 300 kg/cm<sup>2</sup>

**Composición:** Selección de agregados finos y gruesos, Cemento Portland, Óxidos de Hierro, Aditivos

**Proceso de Fabricación:** Vibrocompactación

### Colores:



Natural



Rojo



Negro



Capuccino

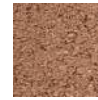

Café



Crema



Aquamarina

Los colores pueden variar de acuerdo al color de los agregados



(998) 888 96 58 Cancún

(984) 110 50 60 Playa del Carmen

ventas@motipreca.com



@Motipreca

motipreca.com



ADOCRETO

# CUADRADO 20 x 20

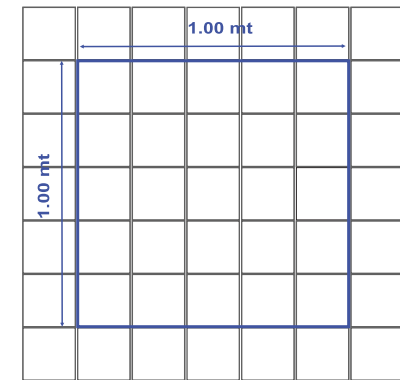
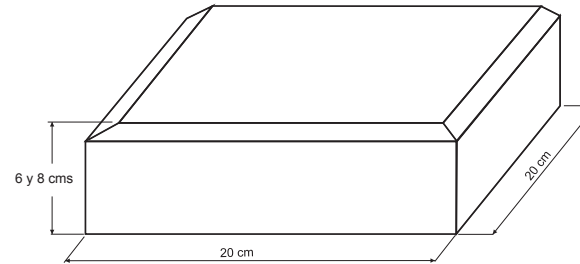

**Dimensiones:** 20x20x6  
20x20x8

**Peso por pieza:** 6 cms: 4.38 kgs  
8 cms: 6.22 kgs

**Piezas por m<sup>2</sup>:** 25

**Piezas por pallet:** 6 cms: 450  
8 cms: 360

**Resistencia:** Tránsito Ligero: 150 kg/cm<sup>2</sup>  
Tránsito Pesado: 200 - 250 kg/cm<sup>2</sup>  
Tránsito Muy Pesado: 250 - 300 kg/cm<sup>2</sup>

**Composición:** Selección de agregados finos y gruesos,  
Cemento Portland, Óxidos de Hierro, Aditivos

**Proceso de Fabricación:** Vibrocompactación

### Colores:



Natural



Rojo



Negro



Capuccino



Café



Crema



Aquamarina

Los colores pueden variar de acuerdo al color de los agregados



(998) 888 96 58 Cancún

(984) 110 50 60 Playa del Carmen



ADOCRETO

# PLANK MEDITERRÁNEO

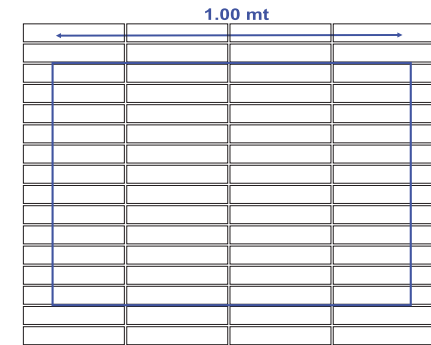
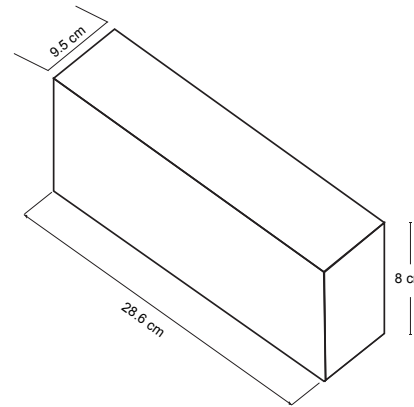

**Dimensiones:** 28.6x9.5x8

**Peso por pieza:** 8 cms: 4.20 kgs

**Piezas por m<sup>2</sup>:** 37

**Piezas por pallet:** 8 cms: 360

**Resistencia:** Tránsito Ligero: 150 kg/cm<sup>2</sup>  
Tránsito Pesado: 200 - 250 kg/cm<sup>2</sup>  
Tránsito Muy Pesado: 250 - 300 kg/cm<sup>2</sup>

**Composición:** Selección de agregados finos y gruesos, Cemento Portland, Óxidos de Hierro, Aditivos

**Proceso de Fabricación:** Vibrocompactación

### Colores:



Natural



Rojo



Negro



Capuccino



Café



Crema



Aquamarina

Los colores pueden variar de acuerdo al color de los agregados



(998) 888 96 58 Cancún

(984) 110 50 60 Playa del Carmen

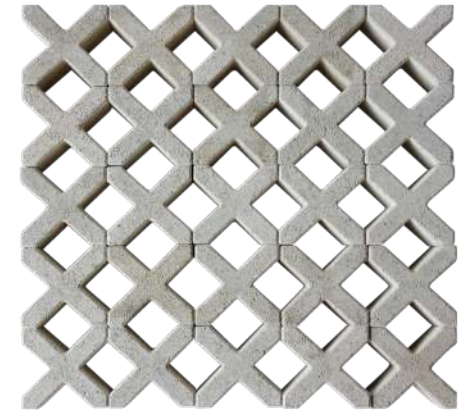

ADOPASTO

# CRUZ MAYA

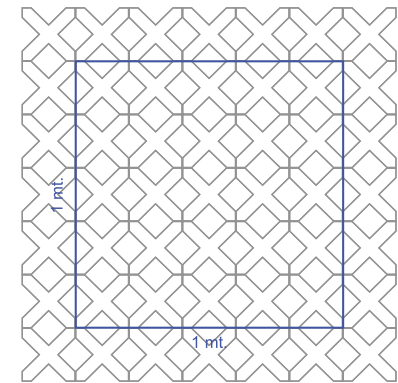
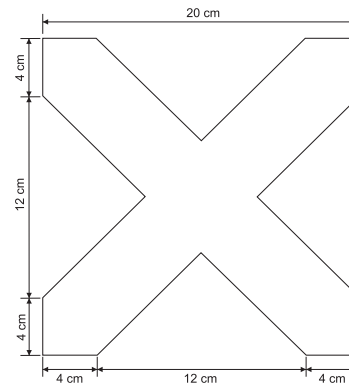

**Dimensiones:** 20x20x8

**Peso por pieza:** 8 cms: 3.30 kgs

**Piezas por m<sup>2</sup>:** 25

**Piezas por pallet:** 8 cms: 360

**Resistencia:** Tránsito Pesado: 200 - 250 kg/cm<sup>2</sup>  
Tránsito Muy Pesado: 250 - 300 kg/cm<sup>2</sup>

**Composición:** Selección de agregados finos y gruesos, Cemento Portland, Óxidos de Hierro, Aditivos

**Proceso de Fabricación:** Vibrocompactación

### Colores:



Natural



Rojo



Negro



Capuccino

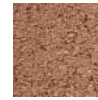

Café



Crema



Aquamarina

Los colores pueden variar de acuerdo al color de los agregados



(998) 888 96 58 Cancún

(984) 110 50 60 Playa del Carmen

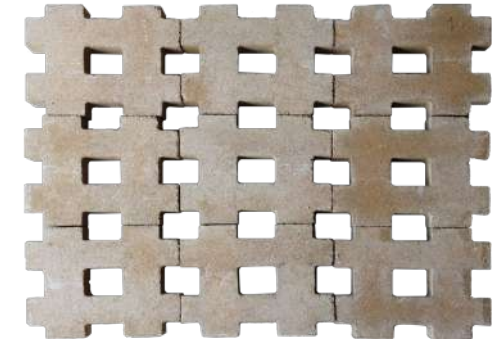

ADOPASTO

# GATO

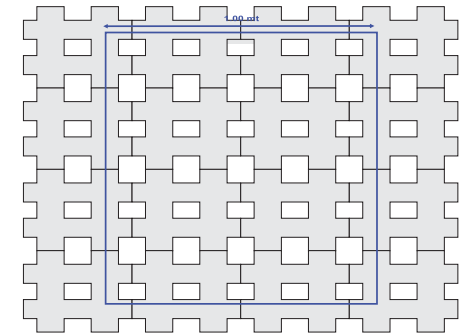
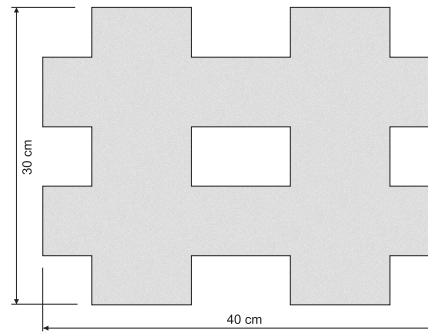

**Dimensiones:** 30x40x8

**Peso por pieza:** 8 cms: 13.5 kgs

**Piezas por m<sup>2</sup>:** 8.3

**Piezas por pallet:** 8 cms: 108

**Resistencia:** Tránsito Pesado: 200 - 250 kg/cm<sup>2</sup>  
Tránsito Muy Pesado: 250 - 300 kg/cm<sup>2</sup>

**Composición:** Selección de agregados finos y gruesos, Cemento Portland, Óxidos de Hierro, Aditivos

**Proceso de Fabricación:** Vibrocompactación

### Colores:



Natural



Rojo



Negro



Capuccino

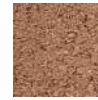

Café



Crema



Aquamarina

Los colores pueden variar de acuerdo al color de los agregados



(998) 888 96 58 Cancún

(984) 110 50 60 Playa del Carmen





**Matriz Cancún**

Región 100, Mz. 101, Lote 1, Calle 125.  
888 9658 / 888 8035

**Playa del Carmen**

Av 11 Sur entre 85 y Diagonal 80 Sur.  
Colonia Ejido Sur  
(984) 110 50 60

[ventas@motipreca.com](mailto:ventas@motipreca.com)  
[facebook.com/motipreca](https://www.facebook.com/motipreca)  
[www.motipreca.com](http://www.motipreca.com)